Navires à moteur

Credo

Sur demande Price réduit

Numéro de référence

Référence	1051

informations générales

ENI numéro	02317984
Année de construction	1957
Chantier de construction	Hilgers, Rheinbrohl, Allemagne
Condition de livraison	En consultation

Dimensions

Longueur	85.86
Largeur	9.50
Tirant d'eau	2.82
Hauteur du Denbord	1.20
Tirrant d'air	4.90
Tirrant d'air avec Ballast	4.60

Capacité de chargement

Grand Tonnage	1.493
Tonnage à 2 m 50	1.255
Tonnage à 2 m 20	1.035

Cale / Beun / Tanks

Volume	2.200 m³
Nombre De Câles	2
Plancher	Acier 10 mm (Hardox), de 2017
Portique	Fabr. Blommaert, électrique/hydraulique, de 2022
Ecoutils	Fabr. Blommaert, Friese kap, aluminium, de 2022

Machines

Moteur principal 1	Caterpillar 3408, 450 Cv, CCR2
Moteur principal 2	Caterpillar 3408, 450 Cv, CCR2
Installation du propulseur d'étrave	Fabr. van Tiem, 360° grille de contrôle, Ø 800 mm, de 2017
Moteur du propulseur d'étrave	Daf 1160, 360 Cv, nouvelle pompe à carburant (2023)
Générateur (1)	Hatz, 30 KvA, rénové 2023
Générateur (2)	Lister Petter, 25 KvA
Conduite	Fabr. Olthof

Réservoirs

Carburant	19.000 litres / 1.000 litres
Huiles	400 litres
Huiles Usées	3000 litres
Eau Pôtable	5.000 litres
Eau Usée	750 litres
Pompe de Ballast	2x Pompe Desmi

Logement

Logement Derière	Salon avec cuisine ouverte, 2 chambres et salle de bains
Logement Devant	Cuisine, chambre et salle de bain
Timonerie	Alubouw De Mooy, aluminium sur la colonne de levage, 3 mètre

Installation Nautique

Radar	Alphatron 611, de 2023
VHF	2x Sailor 2048
Pilote	Radio Zeeland, Euro 550
Indicateur des Gouvernailles a Incl. de Virage	Radio Zeeland

Autres données

Buse	Rheinbrohl
Hélice	4-Lames, Ø 1.500 mm
Treuille devant	Oliebad double disque avec moteur électrique
Treuille derière	Sander & Sohn, électrique avec tambour à fil
Grue de vóiture	1.500 kg, 12 mètre

Certification

CvO (Schiff-attest)	01-06-2025

Recente vernieuwingen

2023	Générateur Hatz révisé, 2 silencieux Discom neufs (moteur principal), pompe à carburant neuve (moteur du propulseur d'étrave), radar Alphatron 611
2022	Renouvellement de la grue et du panneau d'écoutille
2017	Nouveau plancher (hardox)
2016	2 nouveaux refroidisseurs de boîte
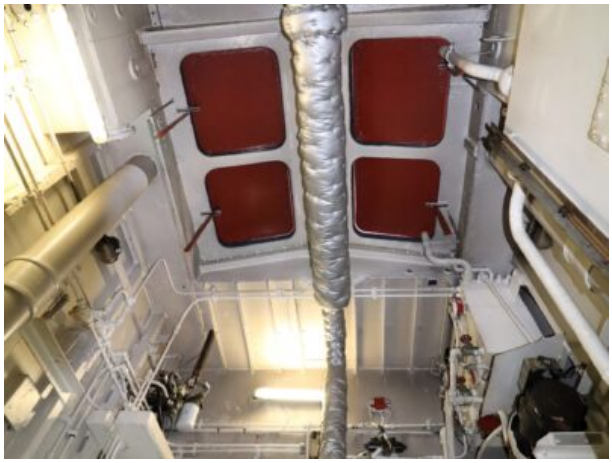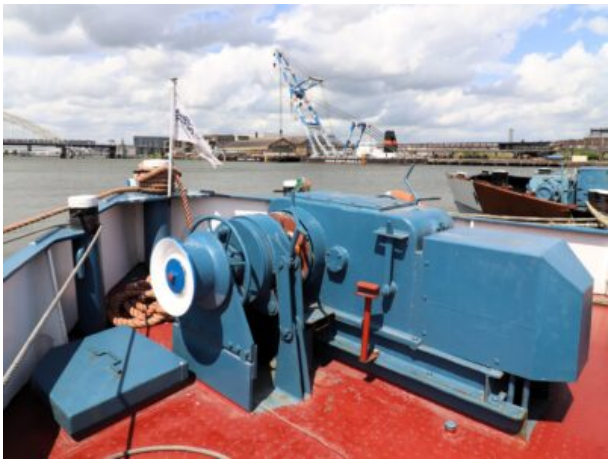
Navire Vision B.V. n'accepte aucune responsabilité pour toute inexactitude des informations fournies